

Zelfverklaring ISO 20400

Maatschappelijk Verantwoord Inkopen

PSW

Ondergetekende, Michel van Tilborg, verklaart ISO 20400 Maatschappelijk verantwoord inkopen toe te passen en heeft dit beoordeeld aan de hand van de ISO20400 scan. Concreet betekent dit dat de organisatie streeft naar verdere verduurzaming van de organisatie en haar leveranciers.

De organisatie verklaart de principes en richtlijnen van ISO 20400 toe te passen en te borgen dat dit bij voortduring het geval zal zijn. In het kader van deze zelfverklaring wordt dat minimaal jaarlijks beoordeeld aan de hand van de ISO 20400 scan.

De organisatie geeft met deze zelfverklaring een onderbouwing en uitwerking van de gemaakte keuzes. Op basis van de ISO 20400 scan scoort de organisatie op onderstaande drie gebieden het MVI-groeiniveau (schaal van 1 t/m 5):

- Integratie van duurzaamheid en MVI in de organisatie
- Het organiseren van de inkoopfunctie richting duurzaamheid
- Integratie van duurzaamheid in het inkoopproces

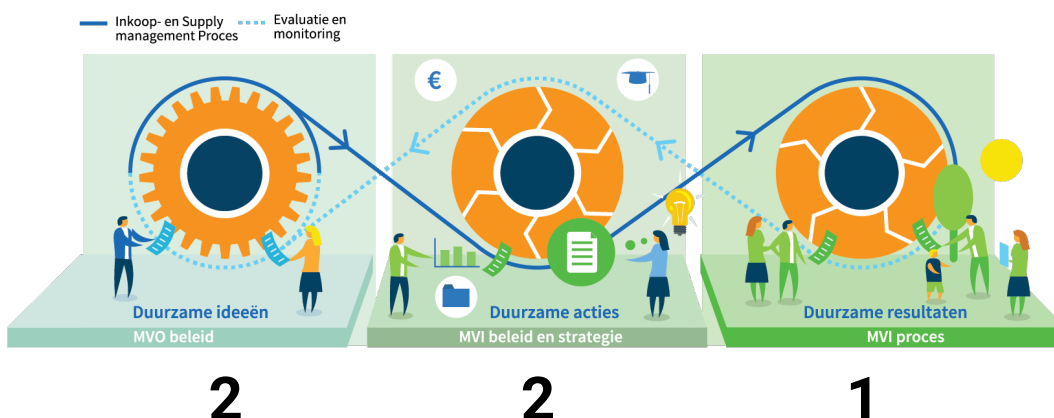

PSW
Roermond, 25-07-2022

Ondertekend door:

Michel van Tilborg

NEVI®

NEN

Toelichting

Er worden in de ISO 20400 scan 5 MVI-groeiniveaus onderscheiden:

1. Fundament & herkennen: kenmerkend is het voldoen aan wetgeving (compliant).
2. Inzetten & begrijpen: kenmerken zijn fragmentatie, efficiency en verkenning.
3. Toepassen & managen: kenmerken zijn integratie, KPI's en taakstelling.
4. Verbeteren & besturen: kenmerken zijn core business, netwerk en samenwerking.
5. Leiden & excelleren: kenmerken zijn koploper en vernieuwing.

Graag helpen wij u er aan te herinneren dat duurzaamheid een continue proces van verbeteren en ambities stellen is.